

UPLive

Sinta-se bem!

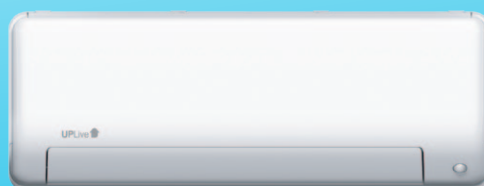

Ar Condicionado • Solar Térmico
Bombas de Calor para Piscina

TABELA DE PREÇOS 2021

www.uplive.com.pt

GAMA DOMÉSTICA

Monosplit

REF.	MODELO	UNID.	CAPACIDADE (Btu's/h)	CLASSE ENERGÉTICA (SEER/SCOP)	NÍVEL RÚIDO MÍN. (db)	DIMENSÕES (LxAxP) (mm)	Ø TUBAGEM [Liq.; Gás] (pol)	PREÇO UNITÁRIO s/IVA	P.V.P. CONJUNTO s/IVA
------	--------	-------	-------------------------	-------------------------------------	-----------------------------	------------------------------	-----------------------------------	----------------------------	-----------------------------

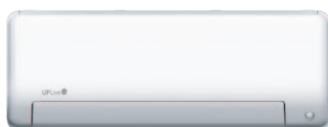

DIAMANTE

248764	UHI-09SOD/21	Exterior	9 000	A+++/A++ (8,6/4,6)	57	805x554x330	1/4 ; 3/8	390,00 €	600,00 €
248765	UHI-09SMWD/21	Interior			21,5	795x295x225		210,00 €	
248766	UHI-12SOD/21	Exterior	12 000	A+++/A++ (8,6/4,6)	57,5	805x554x330	1/4 ; 3/8	420,00 €	650,00 €
248767	UHI-12SMWD/21	Interior			22	795x295x225		230,00 €	
248768	UHI-18SOD/21	Exterior	18 000	A+++/A+ (8,5/4,3)	56	890x673x342	1/4; 1/2	630,00 €	920,00 €
248769	UHI-18SMWD/21	Interior			23	965x319x239		290,00 €	
248900	MÓDULO WI-FI								40,00 €

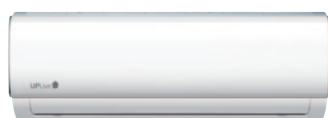

SAFIRA

239123	UHI-09SOS/20	Exterior	9 000	A++/A+ (6,3/4,0)	54	720x495x270	1/4 ; 3/8	355,00 €	515,00 €
226302	UHI-09SMWS/18	Interior			25	805x285x194		160,00 €	
239124	UHI-12SOS/20	Exterior	12 000	A++/A+ (6,1/4,0)	55	720x495x270	1/4 ; 3/8	390,00 €	570,00 €
239125	UHI-12SMWS/20	Interior			25	805x285x194		180,00 €	
246876	UHI-18SOS/21	Exterior	18 000	A++/A+ (7,4/4,0)	56	805x554x330	1/4 ; 1/2	620,00 €	850,00 €
226306	UHI-18SMWS/18	Interior			26	957x302x213		230,00 €	
248770	UHI-24SOS/21	Exterior	24 000	A++/A+ (6,1/4,0)	59	890x673x342	3/8 ; 5/8	770,00 €	1 110,00 €
226308	UHI-24SWS/18	Interior			36	1040x327x220		340,00 €	

Multisplit

REF.	MODELO	CAPACIDADE (Btu's/h)	CLASSE ENERGÉTICA (SEER/SCOP)	NÍVEL RÚIDO MÍN. (db)	DIMENSÕES (LxAxP) (mm)	Ø TUBAGEM [Liq.; Gás] (pol)	PREÇO UNITÁRIO s/IVA	P.V.P. CONJUNTO s/IVA
------	--------	-------------------------	-------------------------------------	-----------------------------	------------------------------	-----------------------------------	----------------------------	-----------------------------



UNIDADES EXTERIORES

233840	UHI-18MO2/19	18 000	A++/A+ (6,8/4,0)	56	800x554x333	1/4 x 2 ; 3/8 x 2	900,00 €	
233841	UHI-27MO3/19	27 000	A++/A+ (6,5/4,0)	59	845x702x363	1/4 x 3 ; 3/8 x 3	1 220,00 €	
226311	UHI-36MO4/18	36 000	A++/A+ (6,5/4,0)	63	946x810x410	1/4 x 4 ; 3/8 x 3 + 1/2 x 1	1 800,00 €	
226312	UHI-42MO5/18	42 000	A++/A+ (6,6/4,0)	62	946x810x410	1/4 x 5 ; 3/8 x 4 + 1/2 x 1	2 150,00 €	

GAMA DOMÉSTICA

Multisplit

REF.	MODELO	CAPACIDADE (Btu's/h)	NÍVEL RÚIDO MÍN. (db)	DIMENSÕES (LxAxP) (mm)	Ø TUBAGEM [Liq.; Gás] (pol)	PREÇO UNITÁRIO s/IVA	P.V.P. CONJUNTO s/IVA
------	--------	-------------------------	-----------------------------	------------------------------	-----------------------------------	----------------------------	-----------------------------

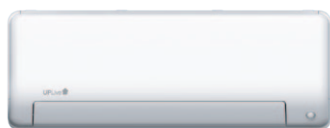

DIAMANTE

248765	UHI-09SMWD/21	9 000	22	795x295x225	1/4 ; 3/8	210,00 €	
248767	UHI-12SMWD/21	12 000	22	795x295x225	1/4 ; 3/8	230,00 €	
248769	UHI-18SMWD/21	18 000	23	965x319x239	1/4 ; 1/2	290,00 €	
248900	MÓDULO WI-FI					40,00 €	

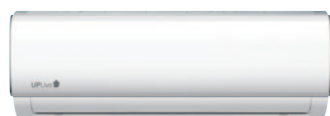

SAFIRA

226302	UHI-09SMWS/18	9 000	25	805x285x194	1/4 ; 3/8	160,00 €	
239125	UHI-12SMWS/20	12 000	25	805x285x194	1/4 ; 3/8	180,00 €	
226306	UHI-18SMWS/18	18 000	26	957x302x213	1/4 ; 1/2	230,00 €	



CASSETTE 4 VIAS

237705	UHI-09MQS/19	9 000	29	570x260x570	1/4 ; 3/8	430,00 €	430,00 €
237719	T-MBQ4-03E		-	647x50x647	-	-	-
248771	UHI-12MQS/21	12 000	33	570x260x570	1/4 ; 3/8	470,00 €	470,00 €
237719	T-MBQ4-03E		-	647x50x647	-	-	-
248772	UHI-18MQS/21	18 000	36	570x260x570	1/4 ; 1/2	500,00 €	500,00 €
237719	T-MBQ4-03E		-	647x50x647	-	-	-



CONSOLA CHÃO

248775	UHI-12MCS/21	12 000	33,5	700x600x210	1/4 ; 3/8	350,00 €	350,00 €
--------	--------------	--------	------	-------------	-----------	----------	----------

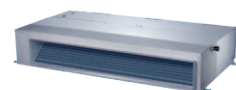

CONDUTA

248773	UHI-9MSD/21	9 000	27,5	700x200x449	1/4 ; 3/7	410,00 €	410,00 €
248774	UHI-12MSD/21	12 000	29	700x200x450	1/4 ; 3/8	450,00 €	450,00 €

GAMA COMERCIAL

REF.	MODELO	UNID.	CAPACIDADE (Btu's/h)	CLASSE ENERGÉTICA (SEER/SCOP)	NÍVEL RUIDO MÍN. (db)	DIMENSÕES (LxAxP) (mm)	Ø TUBAGEM [Liq.; Gás] (pol)	PREÇO UNITÁRIO s/IVA	P.V.P. CONJUNTO s/IVA
------	--------	-------	-------------------------	-------------------------------------	-----------------------------	------------------------------	-----------------------------------	----------------------------	-----------------------------



CASSETE 4 VIAS

248776	UHI-18CO1/21	Exterior			65	805x554x330		900,00 €	
248772	UHI-18MQS/21	Interior	18 000	A++/A+ (6,1/4,0)	39,0	570x260x570	1/4 ; 1/2	500,00 €	1 400,00 €
237719	T-MBQ4-03E	PAINEL			-	647x50x647		-	



248777	UHI-24CO1/21	Exterior			67	890x673x342		1 150,00 €	
248779	UHI-24CQS/21	Interior	24 000	A++/A+ (6,1/4,0)	42	840x840x205	3/8 ; 5/8	530,00 €	1 680,00 €
248844	T-MBQ4-04B	PAINEL			-	950X950X90		-	
248778	UHI-36CO3/21	Exterior			70	946x810x410		1 900,00 €	
248780*	UHI-36CQS/21	Interior	36 000	A++/A+ (6,1/4,0)	46	840x840x245	3/8 ; 5/8	690,00 €	2 590,00 €
248844	T-MBQ4-04B	PAINEL			-	950X950X90		-	

*Alimentação Trifásica; Inclui comando IV. Comando por cabo opcional (REFª KJR-12B; cód SAP. 211050)



CONSOLAS CHÃO/TETO

248776	UHI-18CO1/21	Exterior	18 000	A++/A+ (6,1/4,0)	65	805x554x330	1/4 ; 1/2	900,00 €	1 310,00 €
248781	UHI-18CCF/21	Interior			37	1068x235x675		410,00 €	
248777	UHI-24CO1/21	Exterior	24 000	A++/A+ (6,1/4,0)	67	890x673x342	3/8 ; 5/8	1 150,00 €	1 680,00 €
248782	UHI-24CCF/21	Interior			41	1068x235x675		530,00 €	
248778*	UHI-36CO3/21	Exterior	36 000	A++/A+ (6,1/4,0)	70	946x810x410	3/8 ; 5/8	1 900,00 €	2 590,00 €
248783	UHI-36CCF/21	Interior			42	1285x235x675		690,00 €	

*Alimentação Trifásica; Inclui comando IV. Comando por cabo opcional (REFª KJR-12B; cód SAP. 211050)

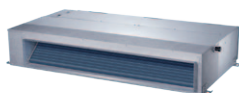

CONDUTA

248776	UHI-18CO1/21	Exterior	18 000	A++/A+ (6,1/4,0)	65	805x554x330	1/4 ; 1/2	900,00 €	1 330,00 €
248839	UHI-18CSD/21	Interior			33	880x674x210		430,00 €	
248777	UHI-24CO1/21	Exterior	24 000	A++/A+ (6,1/4,0)	67	890x673x342	3/8 ; 5/8	1 150,00 €	1 665,00 €
248784	UHI-24CMD/21	Interior			38	1100x774x249		515,00 €	
248778*	UHI-36CO3/21	Exterior	36 000	A++/A+ (6,1/4,0)	70	946x810x410	3/8 ; 5/8	1 900,00 €	2 480,00 €
248785	UHI-36CMD/21	Interior			40	1360x774x249		580,00 €	

*Alimentação Trifásica; Inclui comando por cabo. Comando IV opcional.

ACESSÓRIOS

211050	COMANDO P/ CABO KJR-12B								35,00 €
--------	-------------------------	--	--	--	--	--	--	--	---------

Os preços e especificações incluídos neste documento podem sofrer alterações sem aviso prévio. Os valores apresentados são válidos em Portugal Continental e acresce IVA à taxa legal em vigor.

SOLAR TÉRMICO

Sistemas Termossifão

REF.	MODELO	Nº COLETOR	ÁREA COLETOR (m ²)	VOLUME (L)	DIMENSÕES DEPÓSITOS (mm)	PREÇO UNITÁRIO s/IVA
------	--------	------------	-----------------------------------	---------------	-----------------------------	-------------------------

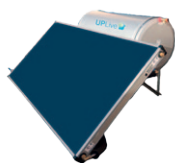

SYRMA SPB

236095	UTS-200D2.40SY	1	2,4	200	600x1200	1 495,00 €
--------	----------------	---	-----	-----	----------	------------



SYRMA

236093	UTS-200D2.60SY	1	2,60	200	650x1400	1 275,00 €
236094	UTS-300D4.20SY	2	2,09	300	750x1700	1 780,00 €



SPICA SPB

246038	UTS-150D2.00SPB	1	2,00	150	500x1300	1 235,00 €
246039	UTS-200D2.53SPB	1	2,53	200	580x1320	1 350,00 €
246040	UTS-300D4.00SPB	2	4,00	300	580x2050	1 880,00 €



SPICA

246603	UTS-150D2.00SP	1	2,00	150	500x1300	1 205,00 €
197276	UTS-200D2.53SP	1	2,53	200	580x1320	1 320,00 €
197278	UTS-300D4.00SP	2	4,00	300	580x2050	1 850,00 €



SIRIUS

209572	UTS-150D2.10SR	1	2,1	150	585x1025	1 405,00 €
209574	UTS-200D2.40SR	1	2,4	200	585x1285	1 580,00 €
209575	UTS-300D4.20SR	2	2,1	300	695x1430	2 140,00 €

Depósitos Termossifão

REF.	MODELO	VOLUME DEPÓSITO (L)	VOLUME PERMUTADOR (L)	DIMENSÕES (mm)	PESO (Kg)	PREÇO UNITÁRIO s/IVA
------	--------	------------------------	--------------------------	-------------------	--------------	-------------------------

SPICA

200928	UDV-150DH/012	150	11,2	500x1300	64	680,00 €
198722	UDV-200DH/012	200	12,1	580x1320	70	770,00 €
200929	UDV-300DH/012	300	23,0	580x2050	110	1 010,00 €

Os preços e especificações incluídos neste documento podem sofrer alterações sem aviso prévio. Os valores apresentados são válidos em Portugal Continental e acresce IVA à taxa legal em vigor.

Depósitos Termossifão

REF.	MODELO	VOLUME DEPÓSITO (L)	VOLUME PERMUTADOR (L)	DIMENSÕES (mm)	PESO (Kg)	PREÇO UNITÁRIO s/IVA
SIRIUS						
211405	UDV-150DH/CHR	150	6	585x985	75	700,00 €
211406	UDV-200DH/CHR	200	10	585x1285	93	800,00 €
211407	UDV-300DH/CHR	300	13	695x1430	130	1 090,00 €

Sistemas Circulação Forçada

REF.	MODELO	Nº COLETOR	ÁREA COLETOR (m ²)	VOLUME (L)	Nº SERPENTINAS	DIMENSÕES DEPÓSITOS (mm)	PREÇO UNITÁRIO s/IVA
SPICA							
239434	UFS-200M2.58SP	1	2,58	200	1	550x1430	1 990,00 €
239435	UFS-200B2.58SP	1	2,58	200	2	550x1430	2 110,00 €
239436	UFS-300M4.1SP	2	2,05	300	1	650x1490	2 410,00 €
239437	UFS-300B4.1SP	2	2,05	300	2	650x1490	2 510,00 €
239438	UFS-500B6.15SP	3	2,05	500	2	750x1760	3 260,00 €
239439	UFS-800B10.3SP	4	2,58	800	2	950x2160	4 570,00 €
239440	UFS-1000B12.9SP	5	2,58	1000	2	1050x2220	5 340,00 €



REF.	MODELO	Nº COLETOR	ÁREA COLETOR (m ²)	VOLUME (L)	Nº SERPENTINAS	DIMENSÕES DEPÓSITOS (mm)	PREÇO UNITÁRIO s/IVA
SIRIUS							
239427	UFS-200M2.4SR	1	2,4	200	1	550x1430	2 270,00 €
239428	UFS-200B2.4SR	1	2,4	200	2	550x1430	2 390,00 €
239429	UFS-300M4.2SR	2	2,1	300	1	650x1490	2 830,00 €
239430	UFS-300B4.2SR	2	2,1	300	2	650x1490	2 940,00 €
239431	UFS-500B6.3SR	3	2,1	500	2	750x1760	3 800,00 €
239432	UFS-800B9.6SR	4	2,4	800	2	950x2160	5 330,00 €
239433	UFS-1000B12SR	5	2,4	1000	2	1050x2220	6 260,00 €

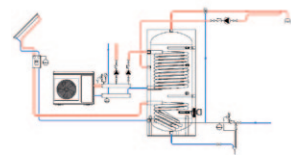

REF.	MODELO	Nº COLETOR	ÁREA COLETOR (m ²)	VOLUME (L)	Nº SERPENTINAS	DIMENSÕES DEPÓSITOS (mm)	PREÇO UNITÁRIO s/IVA
SPICA PARA BOMBAS DE CALOR							
239504	UFS-300BXL4.1SP	2	2,05	300	2	650x1490	2 910,00 €
239506	UFS-500BXL6.15SP	3	2,05	500	2	750x1790	3 850,00 €
SIRIUS PARA BOMBAS DE CALOR							
239503	UFS-300BXL4.2SR	2	2,1	300	2	650x1490	3 260,00 €
239505	UFS-500BXL6.3SR	3	2,1	500	2	750x1790	4 270,00 €

SOLAR TÉRMICO

Depósitos Verticais para AQS

REF.	MODELO	VOLUME DEPÓSITO (L)	NRº SERPENTINA	DIMENSÕES (mm)	PESO (Kg)	PREÇO UNITÁRIO s/IVA
------	--------	---------------------	----------------	----------------	-----------	----------------------



237232	UDP-200MV/COR	189	1	550x1430	55	780,00 €
237234	UDP-200BV/COR	189	2	550x1430	65	830,00 €
237233	UDP-300MV/COR	291	1	650x1490	67	910,00 €
237235	UDP-300BV/COR	291	2	650x1490	83	960,00 €
237236	UDP-500BV/COR	498	2	750x1760	134	1 180,00 €
237237	UDP-800BV/COR	789	2	950x2160	232	1 840,00 €
237238	UDP-1000BV/COR	1038	2	1050x2220	272	2 120,00 €



DEPÓSITOS PARA BOMBAS DE CALOR

237239	UDP-300BXLV/COR	291	2	650x1490	83	1 330,00 €
237240	UDP-500BXLV/COR	498	2	750x1790	134	1 810,00 €

Coletores Solares

REF.	MODELO	DIMENSÕES (LxA) (mm)	TIPO	ÁREA BRUTA (m²)	ÁREA ABERT. (m²)	LIGAÇÕES	PESO (Kg)	Tª EST. (°C)	REND. ÓTICO (%)	FATOR PERDAS 1º (W/m²K)	FATOR PERDAS 2º (W/m²)	PREÇO UNITÁRIO s/IVA
------	--------	----------------------	------	-----------------	------------------	----------	-----------	--------------	-----------------	-------------------------	------------------------	----------------------

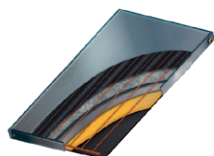

240885	UCS-2.10VSR	1090x1900	Seletivo	2,1	1,87		31					510,00 €
240886	UCS-2.40VSR	1090x2190	Seletivo	2,4	2,16	DN22	35	176	79,7%	3,689	0,012	560,00 €
240887	UCS-2.80VSR	1275x2190	Seletivo	2,8	2,58		41					640,00 €
240938	UCS-2.10HSR	1900x1090	Seletivo	2,1	1,87		31					570,00 €
240939	UCS-2.40HSR	2190x1090	Seletivo	2,4	2,16	DN22	35	176	72,2%	3,39	0,014	620,00 €
240940	UCS-2.80HSR	2190x1275	Seletivo	2,8	2,58		41					740,00 €



200375	UCS-2.05VSP	1017x2017	Seletivo	2,05	1,77	DN22	37	184	77,0%	3,42	0,022	360,00 €
200933	UCS-2.58VSP	1277x2017	Seletivo	2,58	2,27		47					410,00 €

Os preços e especificações incluídos neste documento podem sofrer alterações sem aviso prévio. Os valores apresentados são válidos em Portugal Continental e acresce IVA à taxa legal em vigor.

Estruturas

REF.	MODELO	Nº COLETOR	ÁREA COLETOR (m ²)	PREÇO UNITÁRIO s/IVA
------	--------	------------	--------------------------------	----------------------



COLETOR VERTICAL

245952	Estrutura universal em alumínio	1	2,1/2,8m ²	150,00 €
245526	Estrutura universal em alumínio	2	2,1/2,8m ²	200,00 €
245524	Estrutura universal em alumínio	3	2,1/2,8m ²	290,00 €
245951	Kit de união de estruturas	-	2,1/2,4m ²	10,00 €
245525	Kit de união de estruturas	-	2,5/2,8m ²	30,00 €

COLETOR HORIZONTAL

218191	Estrutura universal em alumínio	1	2,1/2,8m ²	190,00 €
218192	Estrutura universal em alumínio	2	2,1/2,8m ²	340,00 €
218193	Estrutura universal em alumínio	3	2,1/2,8m ²	470,00 €
214131	Kit de união de estruturas	-	-	10,00 €

Estação de Enchimento

REF.	MODELO	CAUDAL MÁXIMO (L)	PESO (Kg)	VOLUME (L)	DIMENSÕES (mm)	PREÇO UNITÁRIO s/IVA
------	--------	-------------------	-----------	------------	----------------	----------------------



205677	134053V11	31	22	30	1100x490x510	680,00 €
--------	-----------	----	----	----	--------------	----------

Acessórios

REF.	DESCRIÇÃO	PREÇO UNITÁRIO s/IVA
------	-----------	----------------------

TERMOSSIFÃO SPICA

200068	Ânodo de magnésio 500mm	22,00 €
200070	Termóstato para resistência 26cm 20A	22,00 €
200071	Resistência elétrica de 1,5kW DN140	32,00 €
200072	Junta para resistência elétrica DN140	7,00 €
203294	Válvula de segurança 3/4" 10bar	9,00 €
213887	Junta para flange depósito vertical DN170	6,50 €
200066	Válvula circuito primário 2,5bar 1/2"	4,50 €

Os preços e especificações incluídos neste documento podem sofrer alterações sem aviso prévio. Os valores apresentados são válidos em Portugal Continental e acresce IVA à taxa legal em vigor.

REF.	DESCRIÇÃO	PREÇO UNITÁRIO s/IVA
TERMOSSIFÃO SIRIUS		
189432	Ânodo de magnésio 350mm	22,00 €
185425	Termóstato para resistência 35cm 16A	25,00 €
176805	Resistência elétrica de 2,5kW 1" M	57,00 €
176239	Junta para resistência 1" M	0,82 €
176804	Resistência elétrica de 2,5kW ovalizada	57,00 €
176806	Junta para resistência ovalizada	1,08 €
231316	Válvula de segurança 1/2" 8bar	10,82 €
185428	Junta para flange depósito	2,63 €
206571	Válvula circuito primário 3bar 1/2"	10,82 €
CONTROLADORES SOLARES		
196116	Controlador Solar 1 saída de relé	172,00 €
226342	Controlador Solar 1+1 saídas de relé 16A	201,00 €
207653	Controlador Solar 2 saídas de relé	273,00 €
183227	Controlador Solar 4 saídas de relé	306,00 €
GRUPOS DE IMPULSÃO		
234958	Grupo hidráulico solar de 2 vias 15-75 2-12L/m	432,00 €
217659	Grupo hidráulico solar de 2 vias 15-105 4-36L/m	610,00 €
237278	Circulador solar HE 130mm 1" M 230V	188,00 €
246889	Estação Solar de 2 vias com regulador de 2 saídas	570,00 €
ACESSÓRIOS BICONE		
231931	Cruzeta bicone 22 para solar	12,77 €
231937	Válvula purgador com junta de cobre 1/2"	4,26 €
231936	Bainha para sonda 10cm 1/2"	17,02 €
237457	Bainha para sonda 16cm 1/2"	17,02 €
231924	União bicone 22x22	4,26 €
231926	Casquilho bicone macho 15x3/4"	4,26 €
239312	Casquilho bicone macho 18x3/4"	4,26 €
239313	Casquilho bicone macho 22x3/4"	4,26 €
239314	Casquilho bicone macho 28x1"	6,38 €
239315	Casquilho bicone macho 35x1.1/4"	12,77 €
231927	Casquilho bicone fêmea 18x3/4"	4,26 €
231928	Casquilho bicone fêmea 22x3/4"	4,26 €
237458	Joelho bicone macho 18x3/4"	6,38 €
237459	Joelho bicone macho 22x3/4"	6,38 €
231925	Joelho bicone 22	6,38 €
231930	Tampão Bicone 22	4,26 €
221977	Joelho rosca fêmea 3/4" x Inox DN16	10,64 €
227522	Casquilho rosca macho 3/4" x Inox DN16	8,51 €
221979	Joelho bicone 22 x Inox DN16	10,64 €
231938	Reforço para tubo de cobre DN22	2,13 €
231929	Casquilho macho de aba larga 3/4"	4,26 €

Os preços e especificações incluídos neste documento podem sofrer alterações sem aviso prévio. Os valores apresentados são válidos em Portugal Continental e acresce IVA à taxa legal em vigor.

Acessórios

REF.	DESCRIÇÃO	PREÇO UNITÁRIO s/IVA
OUTROS		
219095	Resistência elétrica 3kW 1.1/2" 220V com termostato	96,00 €
200394	Fluido térmico solar 5Kg	50,05 €
200395	Fluido térmico solar 25Kg	250,25 €
249120	Válvula misturadora termostática 3/4" 30-65°C	40,08 €
249121	Válvula misturadora termostática 3/4" 30-60°C	56,93 €
231934	Válvula esfera solar fêmea 3/4"	10,64 €
231935	Válvula esfera solar fêmea 1"	17,02 €
208626	Suporte esquadria vaso de expansão até 24 litros	12,77 €
106495	Grupo de segurança 3/4" 7bar	24,40 €
234191	Purgador automático solar 3/8" M 160°C	12,58 €

IMAGENS DE ACESSÓRIOS

SPICA



SIRIUS



ACESSÓRIOS BICONE



OUTROS



Os preços e especificações incluídos neste documento podem sofrer alterações sem aviso prévio. Os valores apresentados são válidos em Portugal Continental e acresce IVA à taxa legal em vigor.

BOMBAS DE CALOR

Piscina

REF.	MODELO	CAPAC. AQUECIMENTO máx. (kW)	VOLUME PISCINA (m ³)	COP	CORRENTE ALIMENTAÇÃO máx. (A)	RUÍDO 10m dB (A)	DIMENSÕES CxLxA (mm)	PESO (kg)	PREÇO UNITÁRIO s/IVA
------	--------	------------------------------	----------------------------------	-----	-------------------------------	------------------	----------------------	-----------	----------------------



236753	UBCP-AIR10	10,3	25~45	14,5~6,9	10,0	18,6~29,9	961x340x658	49	1 850,00 €
235166	UBCP-AIR13	12,8	30~55	15,0~7,4	12,0	22,1~30,7	961x340x658	50	2 490,00 €
238465	UBCP-AIR15	15,0	35~65	15,5~6,7	13,5	21,3~34,0	961x340x658	52	2 990,00 €
235167	UBCP-AIR28T	27,0	65~120	14,5~6,2	7,0	23,5~34,9	1092x420x958	93	4 650,00 €
235168	UBCP-AIR35T	35,6	90~160	14,6~5,5	9,5	22,6~34,7	1161x530x958	120	5 490,00 €

GÁS R32

- Condições de desempenho: Ar 26°C; Água 26°C e Humidade 80%
- Os valores indicados para os volumes de piscina são válidos no caso de:
 - piscina com cobertura térmica durante a noite;
 - sistema de filtração a funcionar pelo menos 15 horas por dia.
- Coberturas de piscinas sob consulta.



235169	UBCP-IPH060	60,0	130~260	10,1	20,0	34,0~42,0	1000x1110x1260	212	9 950,00 €
236752	UBCP-IPH110	110,0	260~520	10,0	40,0	36,0~45,0	2100x1090x1280	459	19 980,00 €

GÁS R410A

- Condições de desempenho: Ar 26°C; Água 26°C e Humidade 80%
- Os valores indicados para os volumes de piscina são válidos no caso de:
 - piscina com cobertura térmica durante a noite;
 - sistema de filtração a funcionar pelo menos 15 horas por dia.
- Coberturas de piscinas sob consulta.





Quando a tecnologia
é feita a pensar em si,
só pode dar bons
resultados.

Os equipamentos UPLive são concebidos para lhe proporcionar uma vida mais confortável.

Com UPLive, está a contribuir não só para o seu bem-estar, mas também para um amanhã melhor. A tecnologia que apresentamos está em linha com o aumento da eficiência energética, que desde logo contribui para a diminuição do consumo de recursos do nosso planeta. São pequenos gestos que contribuem para um mundo melhor, enquanto desfruta em pleno dos momentos que são só seus.

Conheça o catálogo de produtos.

www.uplive.com.pt





T: +351 913 796 134
E-mail: apoiocliente@uplive.com.pt

www.uplive.com.pt